

Infraestructura Verde: tu naturaleza de proximidad



BENEFICIOS SOCIALES



Mejora de la salud
física y mental



Esparcimiento
(recreación y deporte)



Revitalización
del entorno



Incremento de la cohesión
e interacción social



Mejora de la
habitabilidad



Mejora del confort
térmico y acústico



Reducción
del estrés



Incremento de la movilidad
activa y la movilidad sostenible

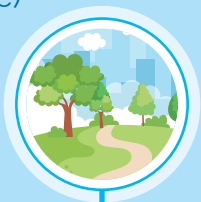

Mejora
paisajística

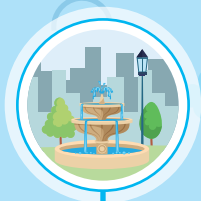

Protección del patrimonio
monumental e histórico

