

Infraestructura Verde: tu naturaleza de proximidad



BENEFICIOS AMBIENTALES



Mejora de la
calidad del aire



Incremento de la
conectividad ecológica



Mejora de la salud
de los ecosistemas



Reducción de la
contaminación acústica



Recuperación de
hábitats naturales



Reducción de
la isla de calor



Regulación del
ciclo del agua



Incremento de la adaptación
al cambio climático



Protección del suelo
contra la erosión



Conservación e incremento
de la biodiversidad



Infraestructura Verde: tu naturaleza de proximidad



BENEFICIOS SOCIALES



Mejora de la salud
física y mental



Esparcimiento
(recreación y deporte)



Revitalización
del entorno



Incremento de la cohesión
e interacción social



Mejora de la
habitabilidad



Mejora del confort
térmico y acústico



Reducción
del estrés

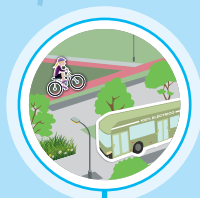

Incremento de la movilidad
activa y la movilidad sostenible



Mejora
paisajística

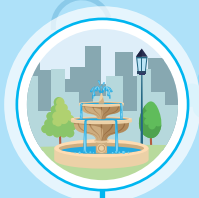

Protección del patrimonio
monumental e histórico



Infraestructura Verde: tu naturaleza de proximidad

BENEFICIOS ECONÓMICOS



Atracción para
negocios y turismo



Desarrollo de la
economía verde



Ahorro y eficiencia
energética



Producción de alimentos
y recursos naturales



Incremento de
la equidad social



Reducción de los
costes en los
sistemas de salud



Revalorización
de la zona



Protección contra eventos
catastróficos (inundaciones, etc.)



Aumento de
la resiliencia



Generación
de empleo

